Makramee Hasen und Blüten

Anleitung № 2140

Schwierigkeitsgrad: Fortgeschritten

Arbeitszeit: 3 Stunden
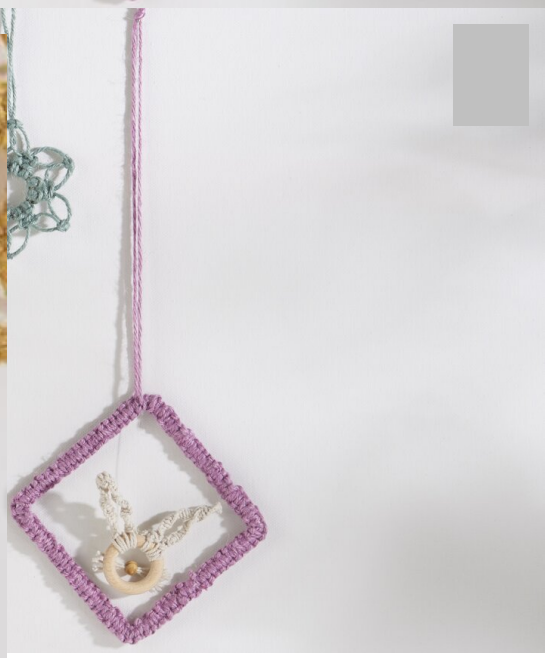
Makramee ist eine großartige Technik mit der Sie wunderschöne Dekorationen schaffen können. Wir zeigen Ihnen in dieser Anleitung, wie Sie schöne **Blüten- und Hasenanhänger** basteln. In unserer **Grundanleitung** können Sie noch mal die wichtigsten Aspekte der Makramee-Technik nachlesen und in der Datei zum Herunterladen finden Sie alle wichtigen Knoten anschaulich erklärt.